

SEZIONE Y1

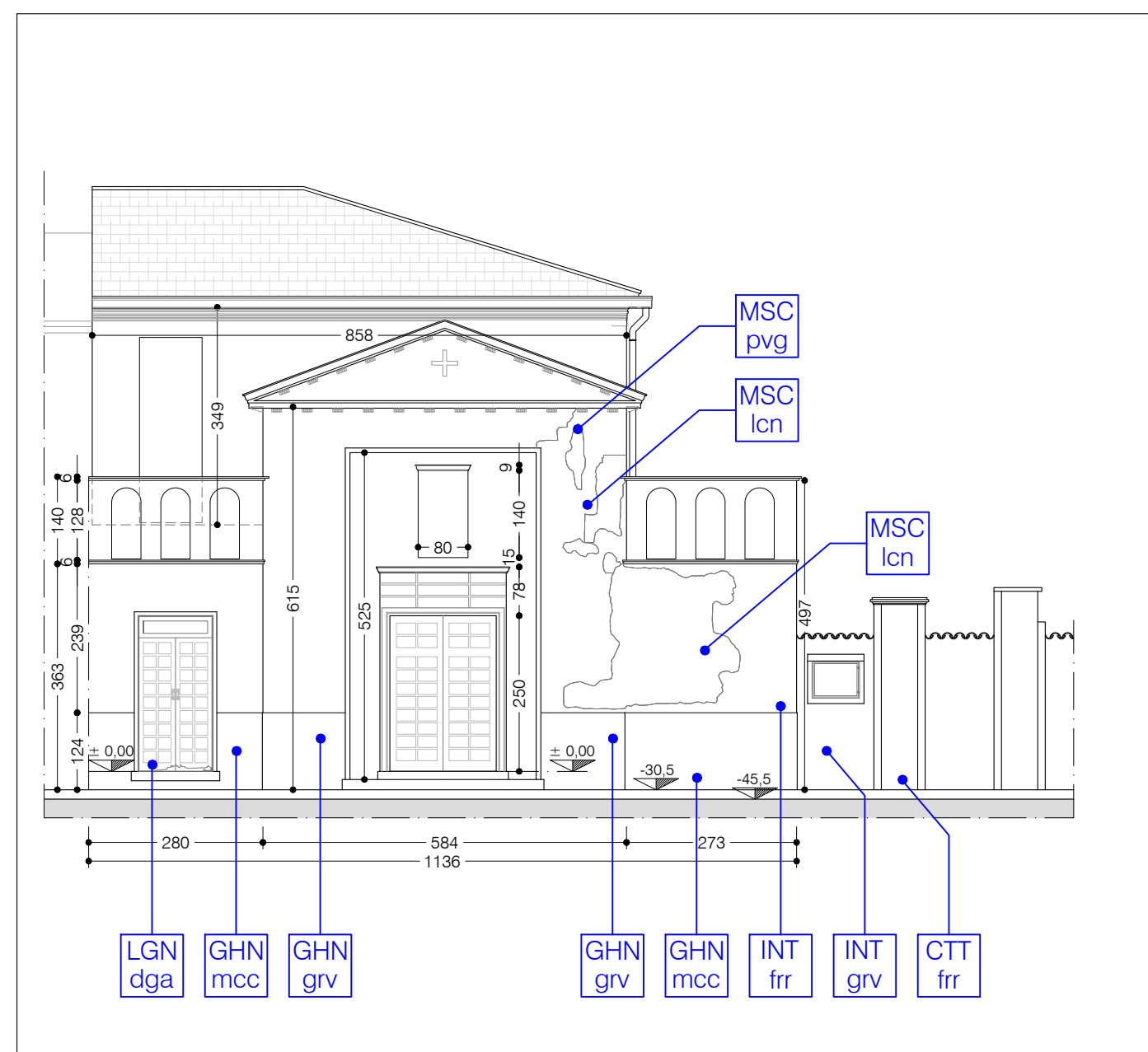

PROSPETTO SUD - VIA BOCCACCIO

LEGENDA MATERIALI

- BBn Beola Bianca
- CmD Cemento Decorativo
- CmG Cemento e Graniglia (Piastrelle 20x20) - Gradino
- CmP Cemento Pressato (Piastrelle 15x30)
- CRM Ceramica
- CTT Cotto
- FRR Ferro
- GHN Ghiandone
- INT Intonaco
- LGN Legno
- LGC Lamiera Grecata Coibentata
- LNV Linea Vita
- LTT Lattonerie
- MBI Marmo Bardiglio Imperiale
- MBC Marmo Bianco Carrara
- MBG Marmo Bianco Carrara Gioia
- MBZ Marmo Bianco Carrara Zebrino
- MRP Marmo Rosa del Portogallo
- MNB Marmo Nero Belgio
- MSC Mosaico (Tessere 2x2)
- PVC Polivinilcloruro
- VTR Vetro

LEGENDA DEGRADI

- alt Alterazione cromatica
- alv Alveolizzazione
- clt Colatura
- clb Colonizzazione biologica
- crs Crosta
- dfc Deformazione
- dga Degrado Abiotico
- dgb Degrado Biotico
- dps Deposito Superficiale
- dst Distacco
- eff Efflorescenza
- ers Erosione
- esf Esfoliazione
- fss Fessurazione
- frr Fronte di Risalta
- grv Graffito Vandalico
- lcn Lacuna
- mcc Macchia
- mnc Mancanza
- ptb Patina Biologica
- pvg Presenza di Vegetazione

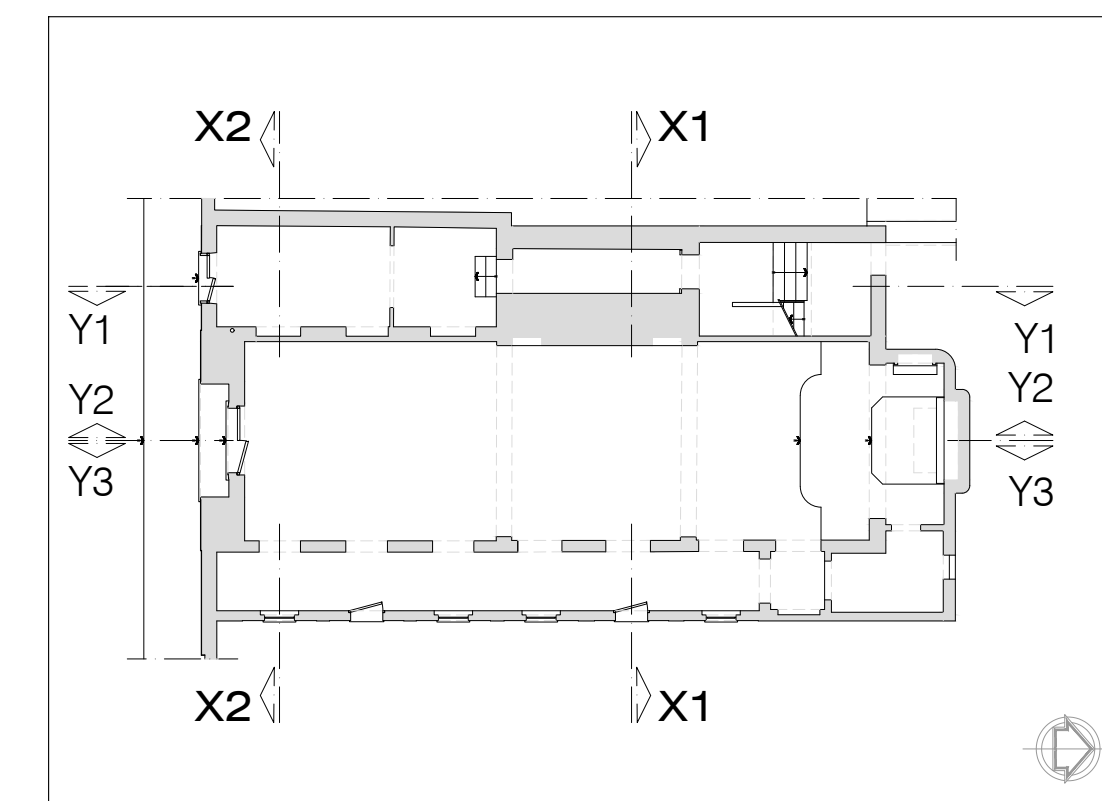

PLANIMETRIA GENERALE scala 1:500

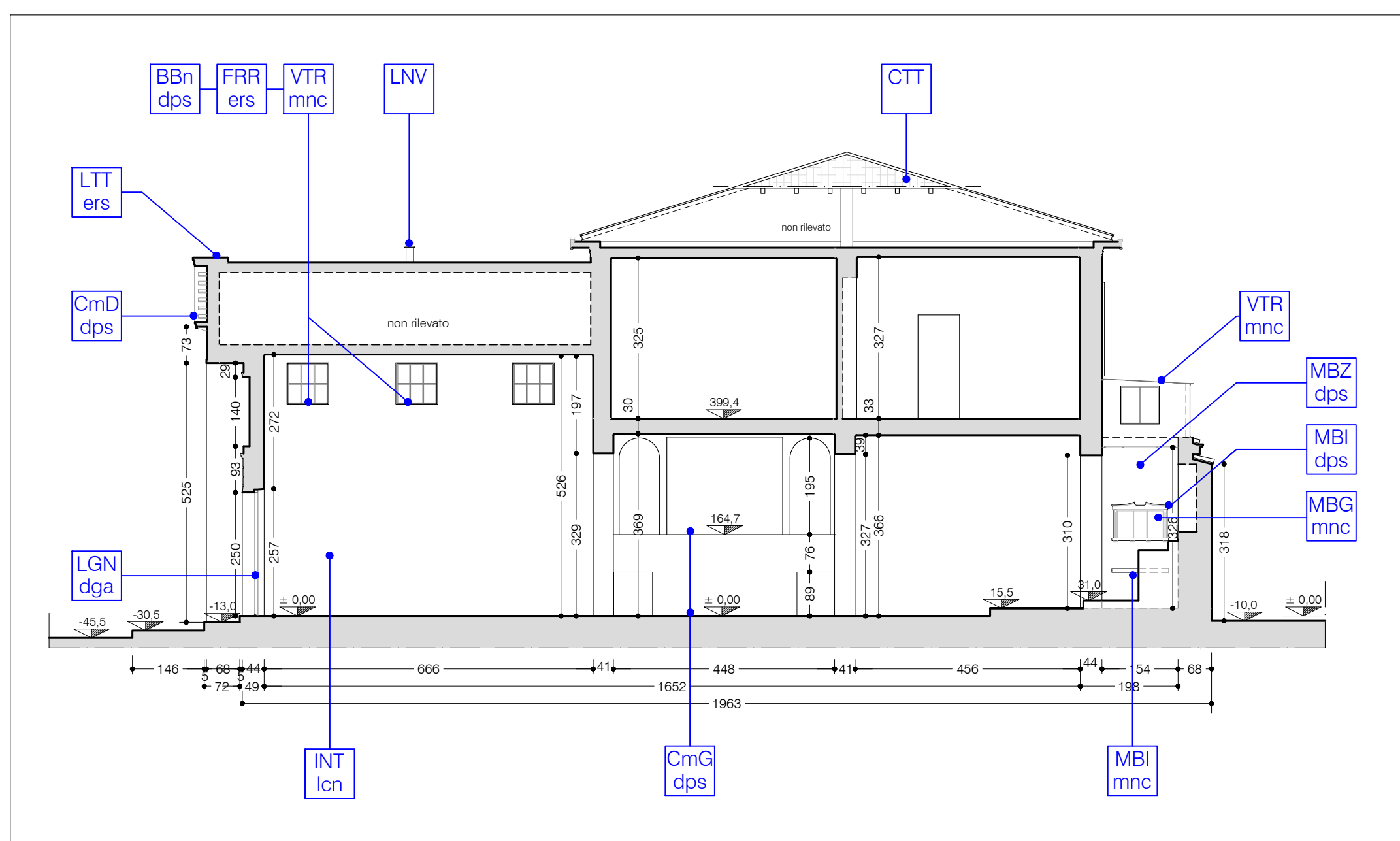

SEZIONE Y2

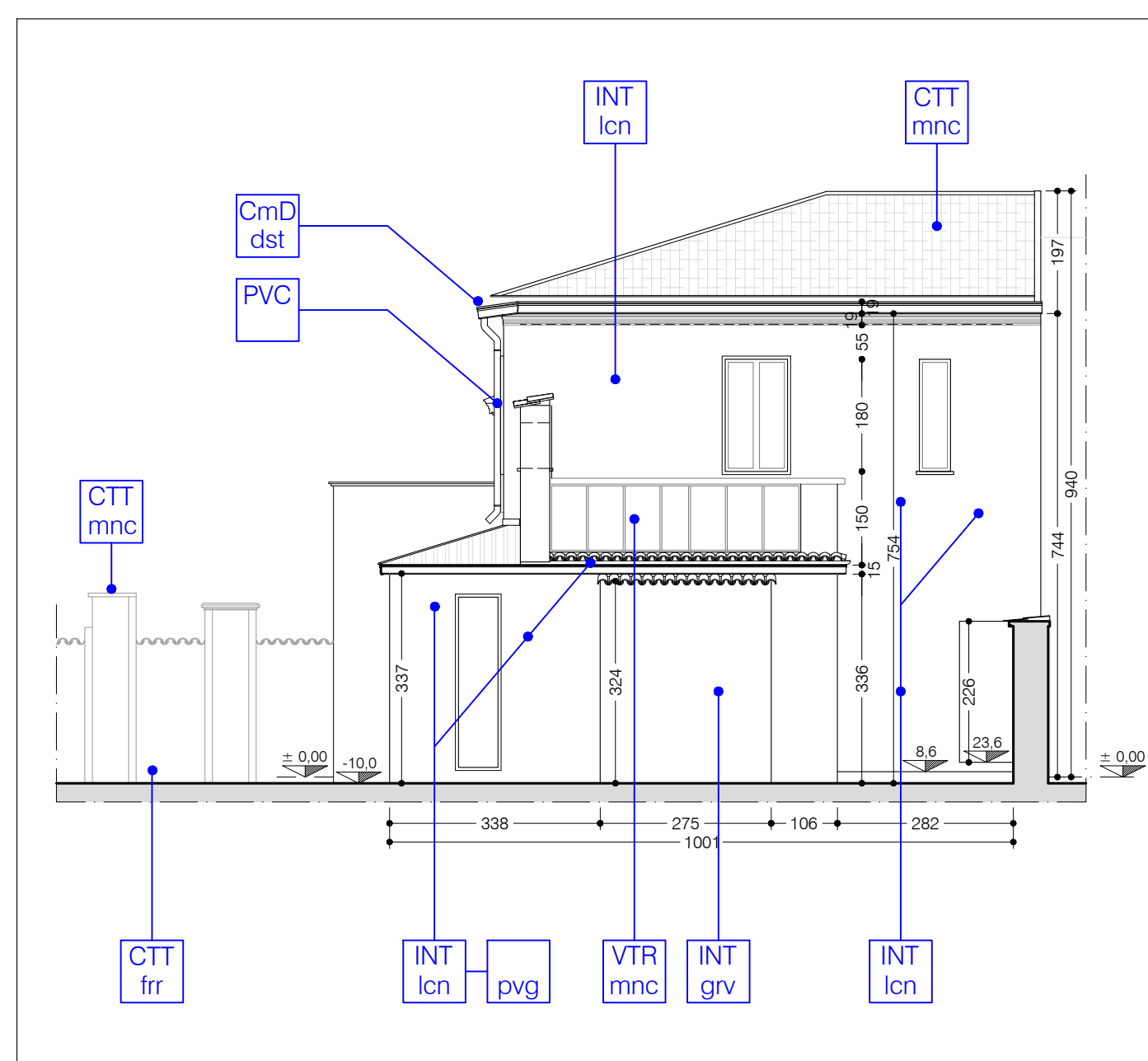

PROSPETTO NORD

oggetto
EX CAPPELLA della CLINICA SANTA MARIA
 Via Boccaccio - 20831 SEREGNO (MB)

opere
RESTAURO - RIUSO FUNZIONALE - ELIMINAZIONE BARRIERE ARCHITETTONICHE
 Progettazione di spazi polifunzionali accessibili interni ed esterni per allestimenti, esposizioni virtuali ed eventi culturali

bando
 Luoghi da rigenerare. Restituire alle comunità attraverso la cultura luoghi abbandonati o sottoutilizzati
 Bandi 2024 - "Arte e Cultura" - Fondazione CARIPLO
SPAZIO LUCE - LUCA CRIPPA EXPERIENCE
 Rigenerare un'ex Cappella di Seregno attraverso l'Arte e l'Innovazione

- PROGETTO di FATTIBILITA' TECNICA ed ECONOMICA -

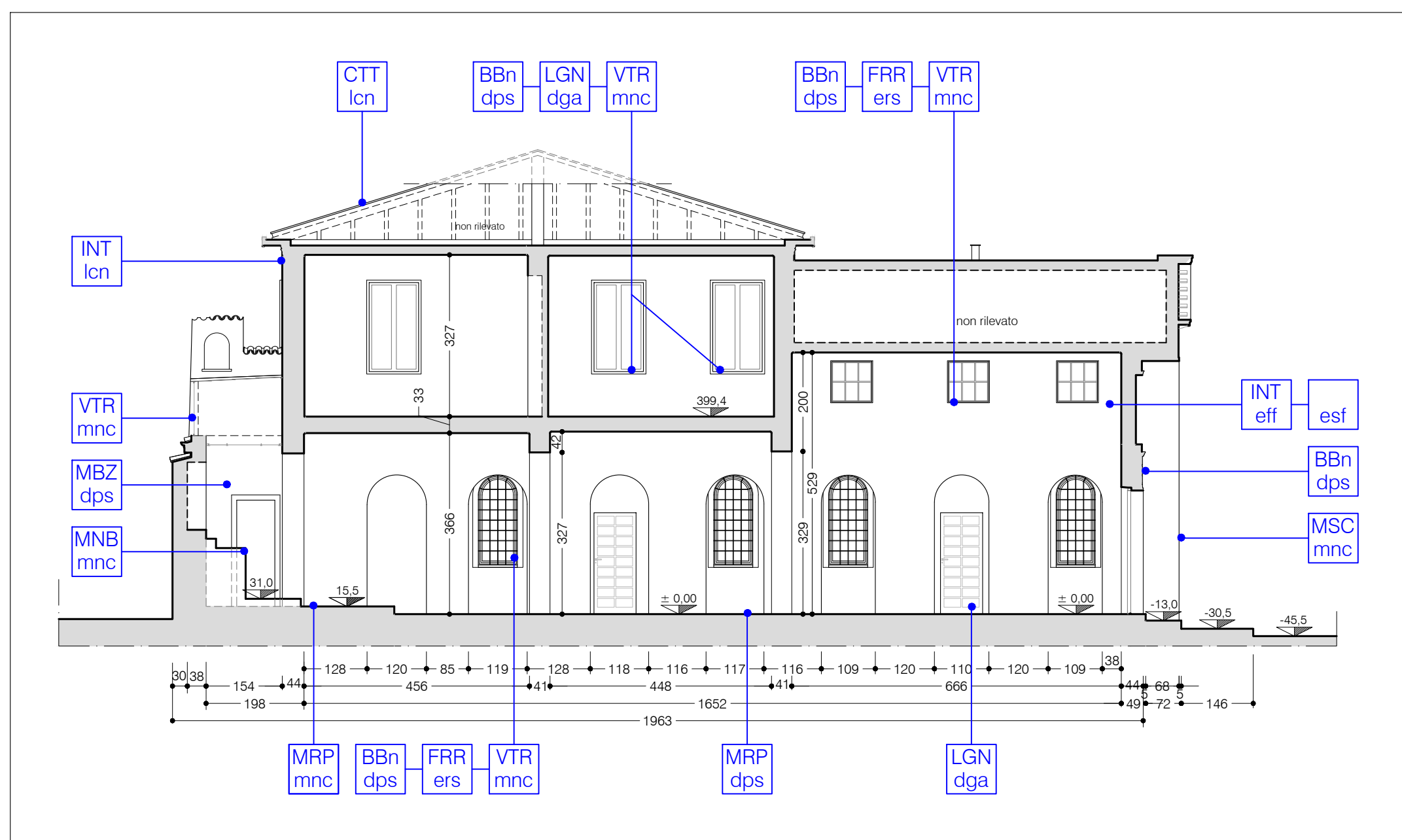

SEZIONE Y3

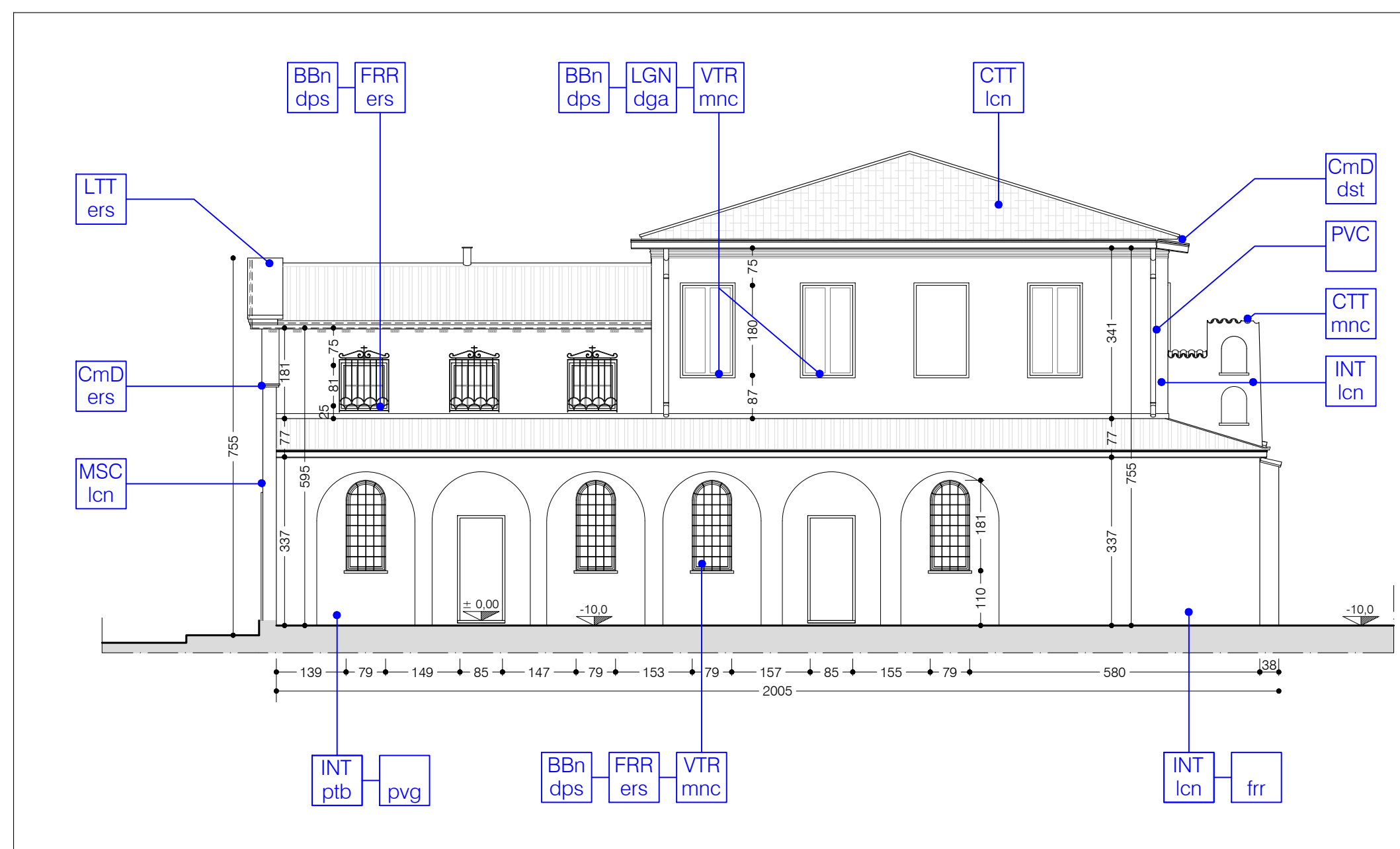

PROSPETTO EST



Città di Seregno

Comune di Seregno
 P.zza Martiri della Libertà 1 - 20831 SEREGNO (MB)
 Tel. 0362.263514 - 0362.263515
 e_mail: dir.lavoripubblici@seregno.info

Carlo Mariani Architetto
 Via G. Giusti 21/b - 20831 SEREGNO (MB)
 Tel. 0362.284910 - Mob. 339.1503102
 e_mail: cm@carlomariani.eu



RILIEVO MATERICO e del DEGRADO
 Sezione Y1 - Sezione Y2 - Sezione Y3
 Prospetto Sud su Via Boccaccio
 Prospetto Nord - Prospetto Est

TAVOLA: RMD.02
 scala: 1:100
 data: giugno 2024