

PROSPETTO EST

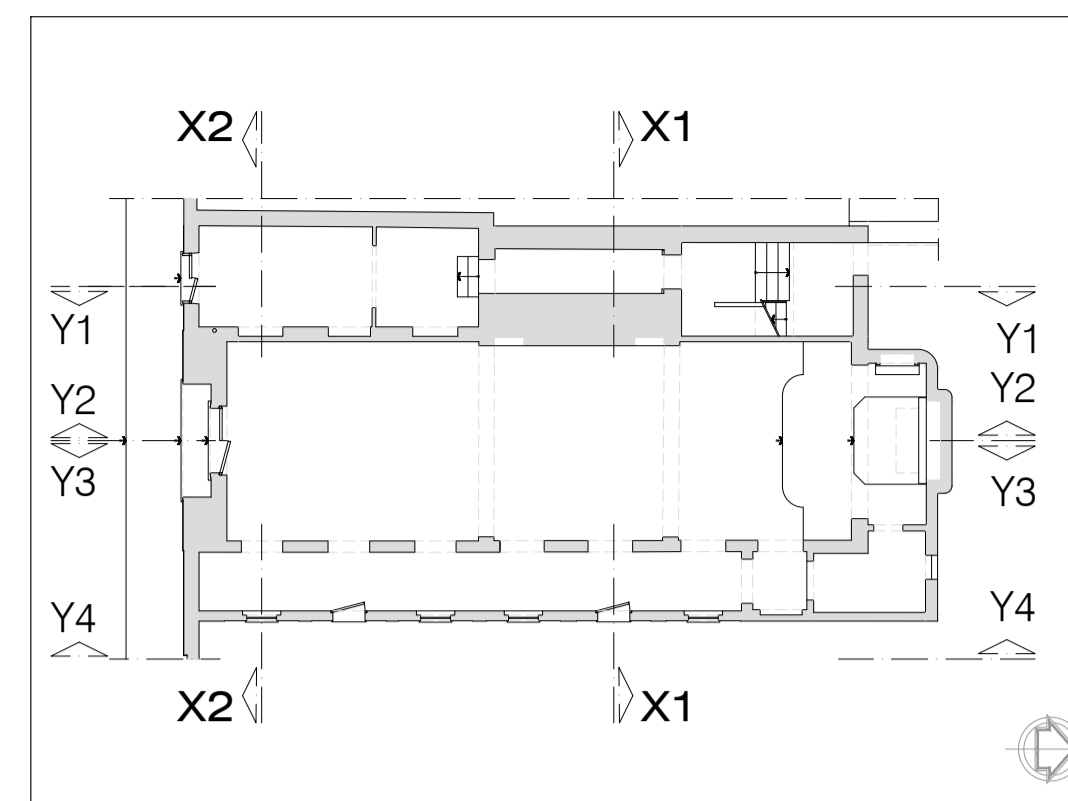

PLANIMETRIA

scala 1:500

LEGENDA

- DEMOLIZIONI
- COSTRUZIONI

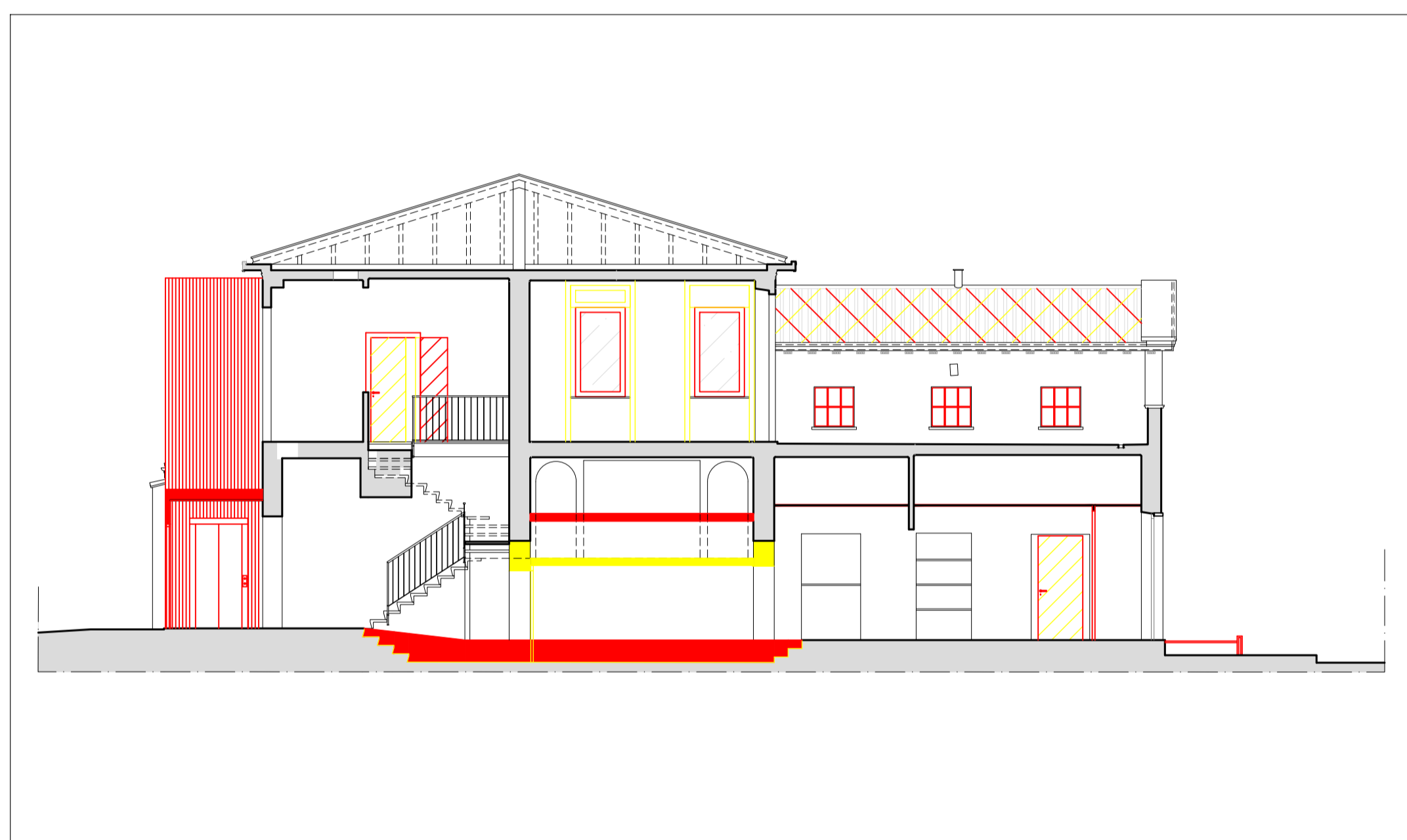

SEZIONE Y1



SEZIONE Y3

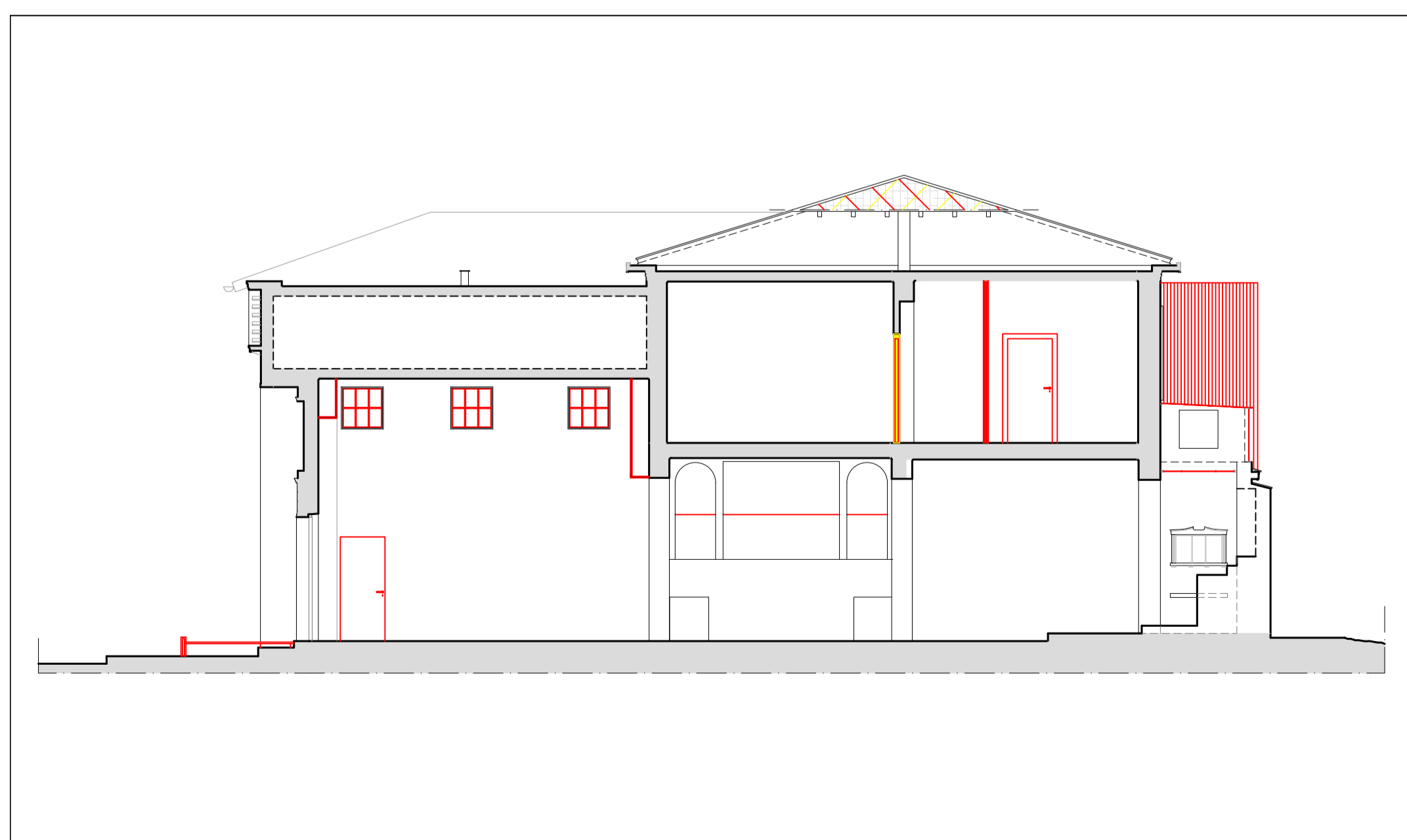

SEZIONE Y2

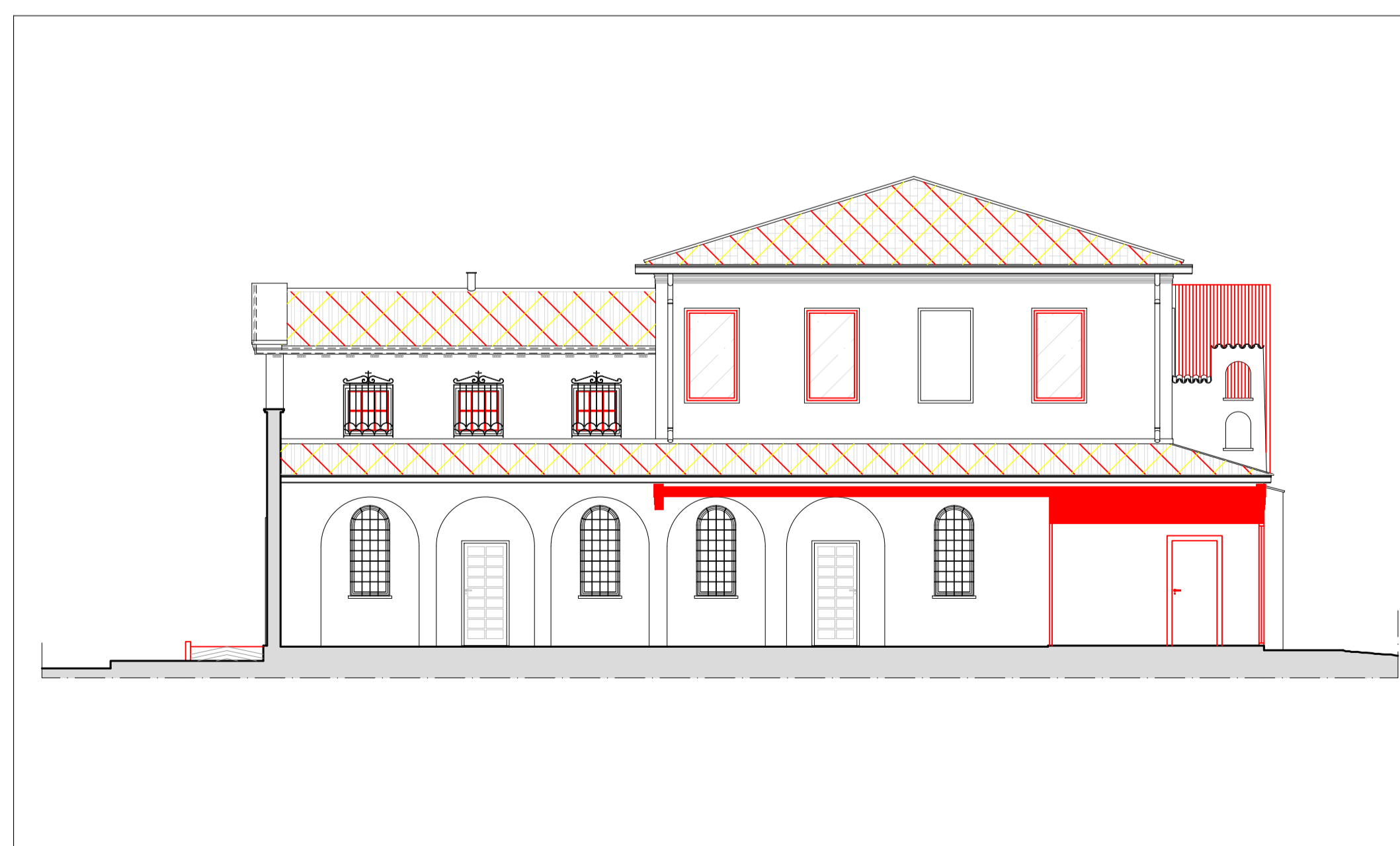

SEZIONE Y4

oggetto
EX CAPPELLA della CLINICA SANTA MARIA
Via Boccaccio - 20831 SEREGNO (MB)

opere
RESTAURO - RIUSO FUNZIONALE - ELIMINAZIONE BARRIERE ARCHITETTONICHE
Progettazione di spazi polifunzionali accessibili interni ed esterni
per allestimenti, esposizioni virtuali ed eventi culturali

bando
Luoghi da rigenerare. Restituire alle comunità attraverso la cultura luoghi abbandonati o sottoutilizzati
Bandi 2024 - "Arte e Cultura" - Fondazione CARIPLO
SPAZIO LUCE - LUCA CRIPPA EXPERIENCE
Rigenerare un'ex Cappella di Seregno attraverso l'Arte e l'Innovazione

- PROGETTO di FATTIBILITA' TECNICA ed ECONOMICA -



Città di Seregno

Comune di Seregno
P.zza Martiri della Libertà 1 - 20831 SEREGNO (MB)
Tel. 0362.263514 - 0362.263515
e_mail: dir.lavoripubblici@seregno.info



Carlo Mariani Architetto
Via G. Giusti 21/b - 20831 SEREGNO (MB)
Tel. 0362.284910 - Mob. 339.1503102
e_mail: cm@carlomariani.eu

COMPARAZIONE GIALLI - ROSSI

TAVOLA: CMP.03

Prospetto Est - Sezione Y1
Sezione Y2 - Sezione Y3 - Sezione Y4
titolo elaborato

scala: 1:100
data: giugno 2024