

PIANTA PIANO TERRA - SPOGLIATOI BLOCCO 1

CONTROSOFFITTI

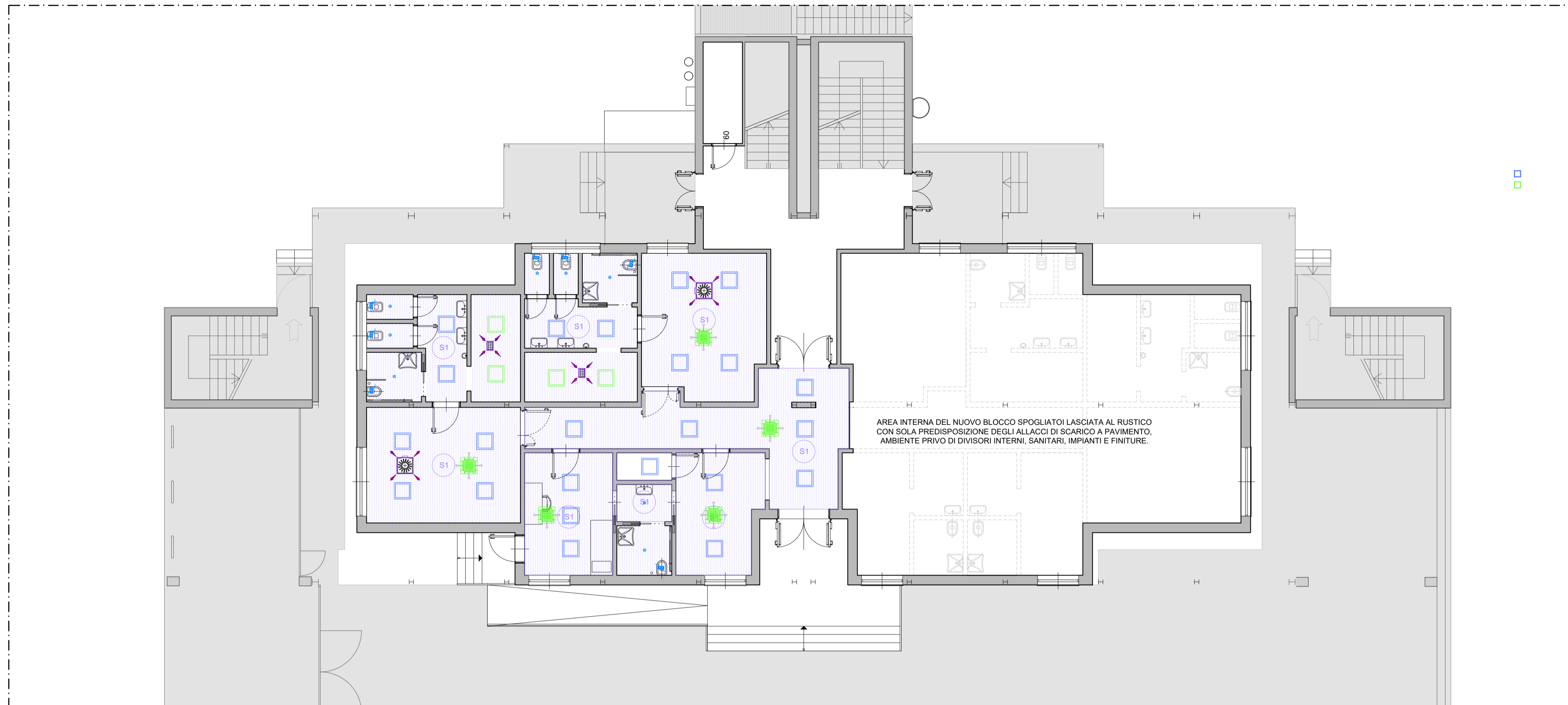

PIANTA PIANO TERRA - SPOGLIATOI BLOCCO 1

RIVESTIMENTI E TINTEGGIATURE

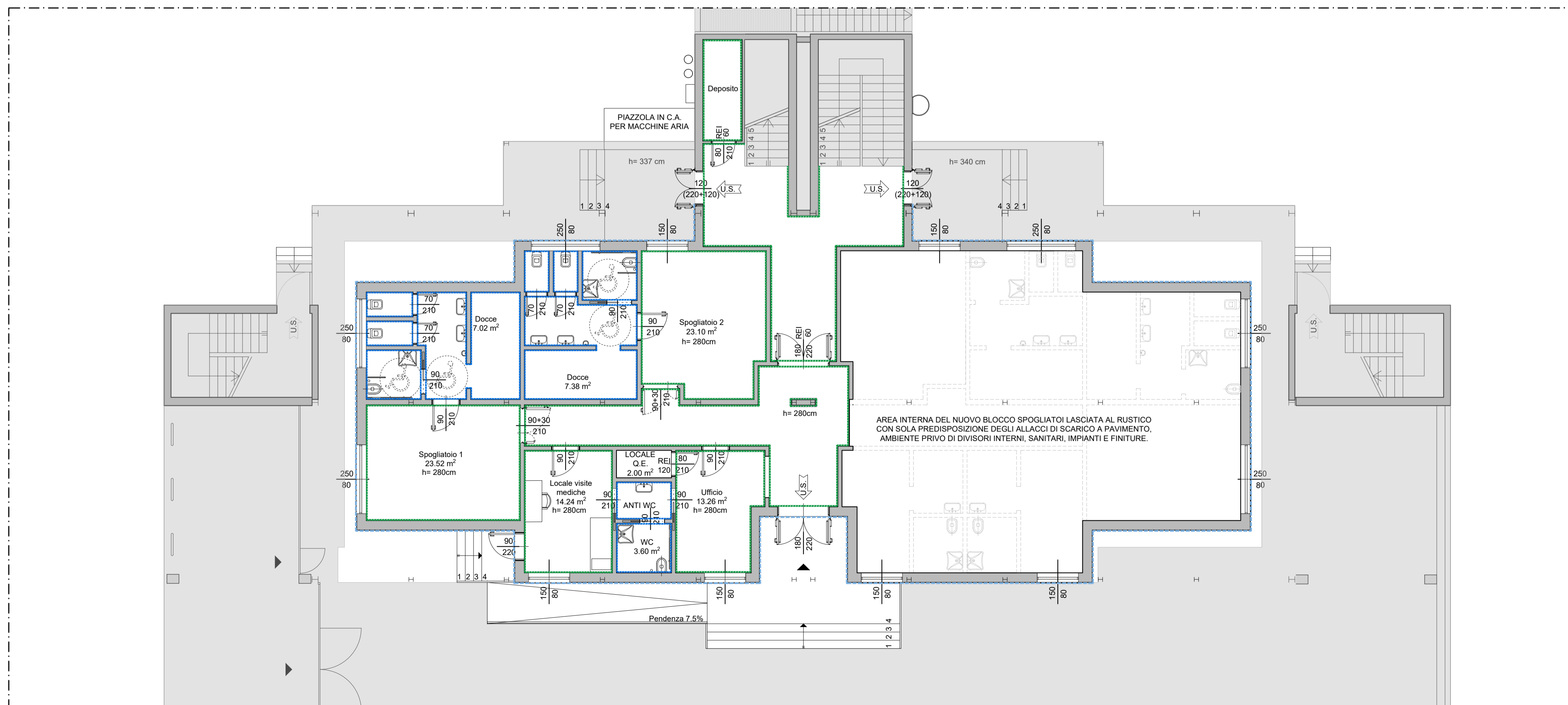

KEYPLAN (FUORISCALA)



LEGENDA

| | | | |
|--|--|--|--|
| | Pavimento in gres fine porcellanato a superficie smaltata, antiscivolo classe R9, dim 30 x 30 cm. Colore a scelta della DL. | | Muratura esterna (M01) |
| | Pavimentazione esterna in granulato sferoidale di quarzo con finitura elicoterata, colore e tipo a scelta della DL. | | Divisorio interno (M02) |
| | Tinteggiato con idropittura colore bianco RAL9010 | | Divisorio Interno (M03) |
| | Rivestimento in piastrelle di gres, comprensivo di angolo con guasca di raccordo con la pavimentazione, fino ad h 2.40m, dim. 30 x 30 cm, colore e dimensione a scelta della DL, idropittura fino a soffitto colore bianco RAL9010 | | Divisorio antincendio REI 120 (R01) |
| | | | Tinteggiatura esterna colore a scelta della DL |
| | | | Zoccolino 10 x 10 cm in gres porcellanato, colore a scelta della DL, idropittura fino a soffitto colore bianco RAL9010 |

LEGENDA COMPONENTI IMPIANTISTICI

| | | | |
|--|--|--|----------------------------------|
| | Splitter per trattamento aria a controsoffitto | | Estrattore aria a controsoffitto |
|--|--|--|----------------------------------|

NOTE

TUTTE LE MISURE RIPORTATE DEVONO ESSERE VERIFICATE IN CANTIERE A CARICO DELL'IMPRESA. LE DIMENSIONI, SE NON DIVERSAMENTE INDICATO, SONO DA INTENDERSI IN cm. L'IMPRESA E' TENUTA AD EFFETTUARE UN'ATTIVITA' PRELIMINARE DI RILIEVO ED ACCERTAMENTO DELLE AREE DI INTERVENTO, PRIMA E DOPO LE OPERAZIONI DI DEMOLIZIONE, IN MODO CHE SI POSSANO CONIUGARE LE ESIGENZE PROGETTUALI CON QUELLE DI REALIZZAZIONE DELLE OPERE, IN ACCORDO CON LA DIREZIONE LAVORI. LE INFORMAZIONI CONTENUTE IN QUESTO ELABORATO GRAFICO, NON COSTRUTTIVO, SONO DA CONSIDERARSI PER LE SOLE OPERE ARCHITETTONICHE, SI FACCIA RIFERIMENTO AGLI ELABORATI SPECIFICI PER GLI IMPIANTI. EVENTUALI PROBLEMATICHE RISCONTRATE DOVRANNO ESSERE IMMEDIATAMENTE SEGNALATE ALLA D.L.

progetto

COMUNE DI SEREGNO
 PROVINCIA DI MONZA E BRIANZA

titolo

LAVORI DI RISTRUTTURAZIONE PALAZZETTO
 VIA ANTONIO GRAMSCI - SEREGNO (MB)

FINANZIAMENTO CONCESSO DAL MINISTERO DELL'INTERNO TRAMITE CONTRIBUTO PNRR MISSIONE 5 COMPONENTE 2 INVESTIMENTO 2.1 DI "RIGENERAZIONE URBANA 2021"

Finanziato dall'Unione europea NextGenerationEU

Italiadomani

MINISTERO DELL'INTERNO



CONTROSOFFITTI, RIVESTIMENTI E TINTEGGIATURE
 STATO DI PROGETTO

| | | | | | |
|------------------------|--------------|--------------|---------|-----------------------|------------------|
| 230313 lotto1 finiture | 1:100 | MB-PAL 23101 | ED 110 | 00 | E |
| NOME DEL FILE | SCALA | COMMESSA | CODICE | NUMERO | REV. FASE |
| 05 | | | | | |
| 04 | | | | | |
| 03 | | | | | |
| 02 | | | | | |
| 01 | | | | | |
| EMISS | SD | LC | SP | PRIMA EMISSIONE | 31/03/2023 00 00 |
| AGG. | DISEGN. | CONTR. | APPROV. | DESCRIZIONE REVISIONE | DATA REV. EM. |

progettista:

ZPB
 ENGINEERING

Via Tacarina, 36 - 20159 Milano
 info@zpb.it - www.zpb.it - zpb@pec.it
 +39.02.97898415

ED 110