

SEZIONE Y1

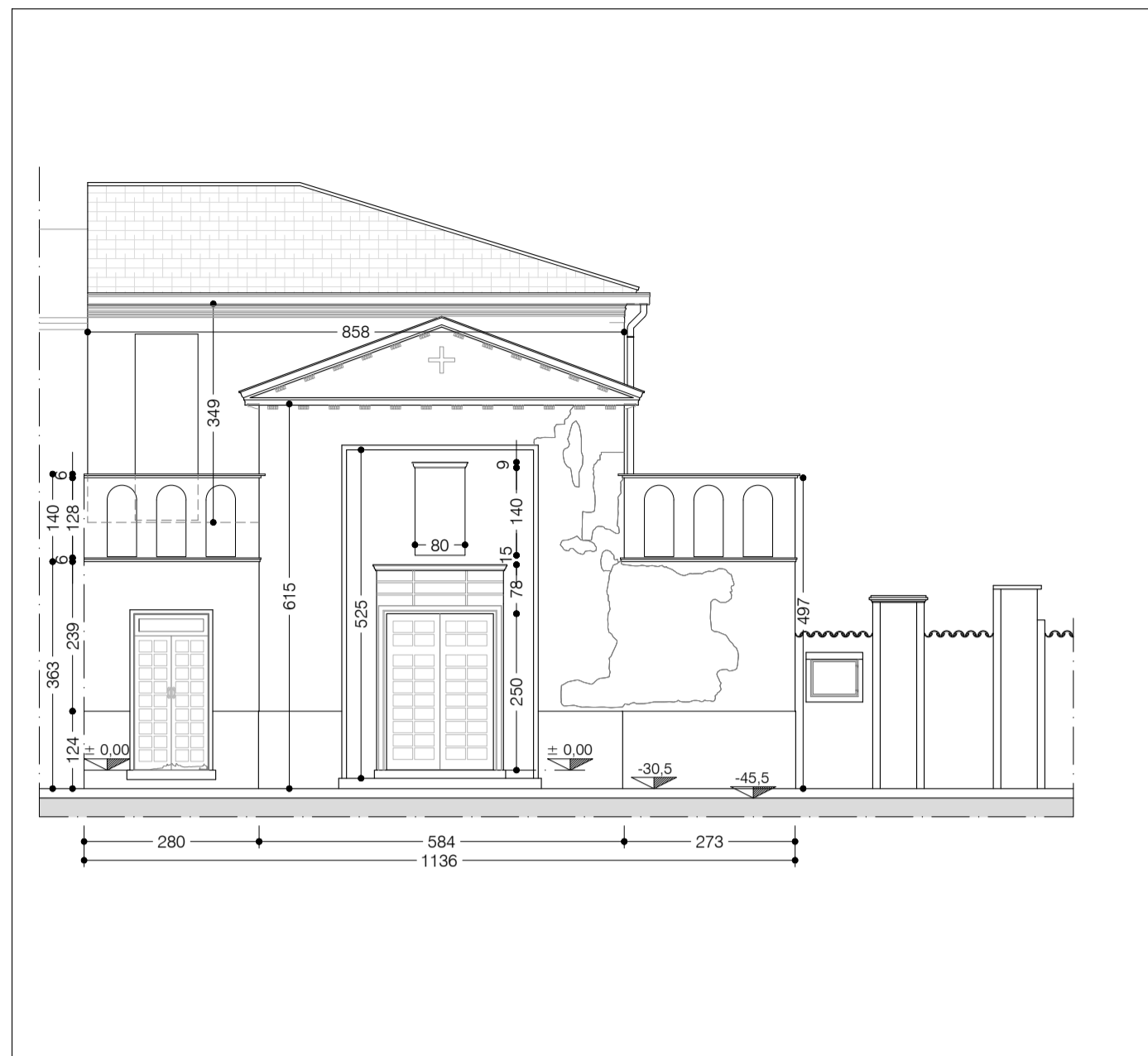

PROSPETTO SUD - VIA BOCCACCIO

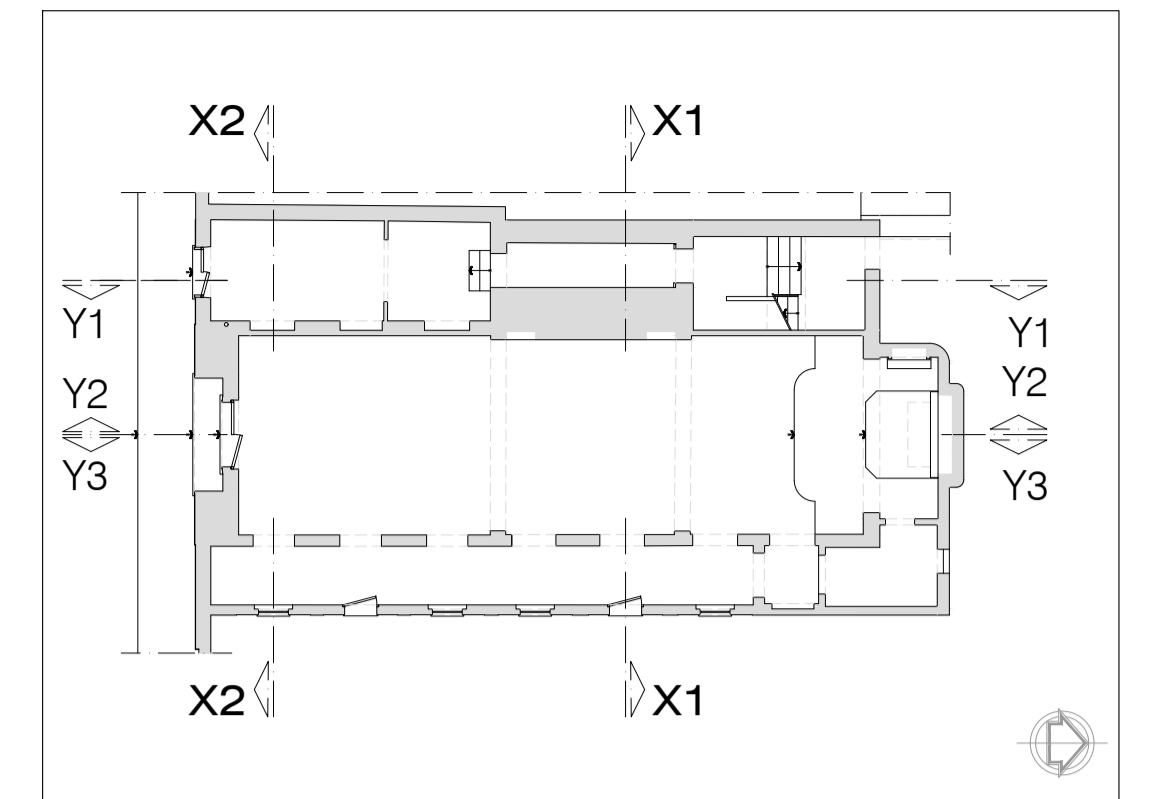

PLANIMETRIA GENERALE scala 1:500

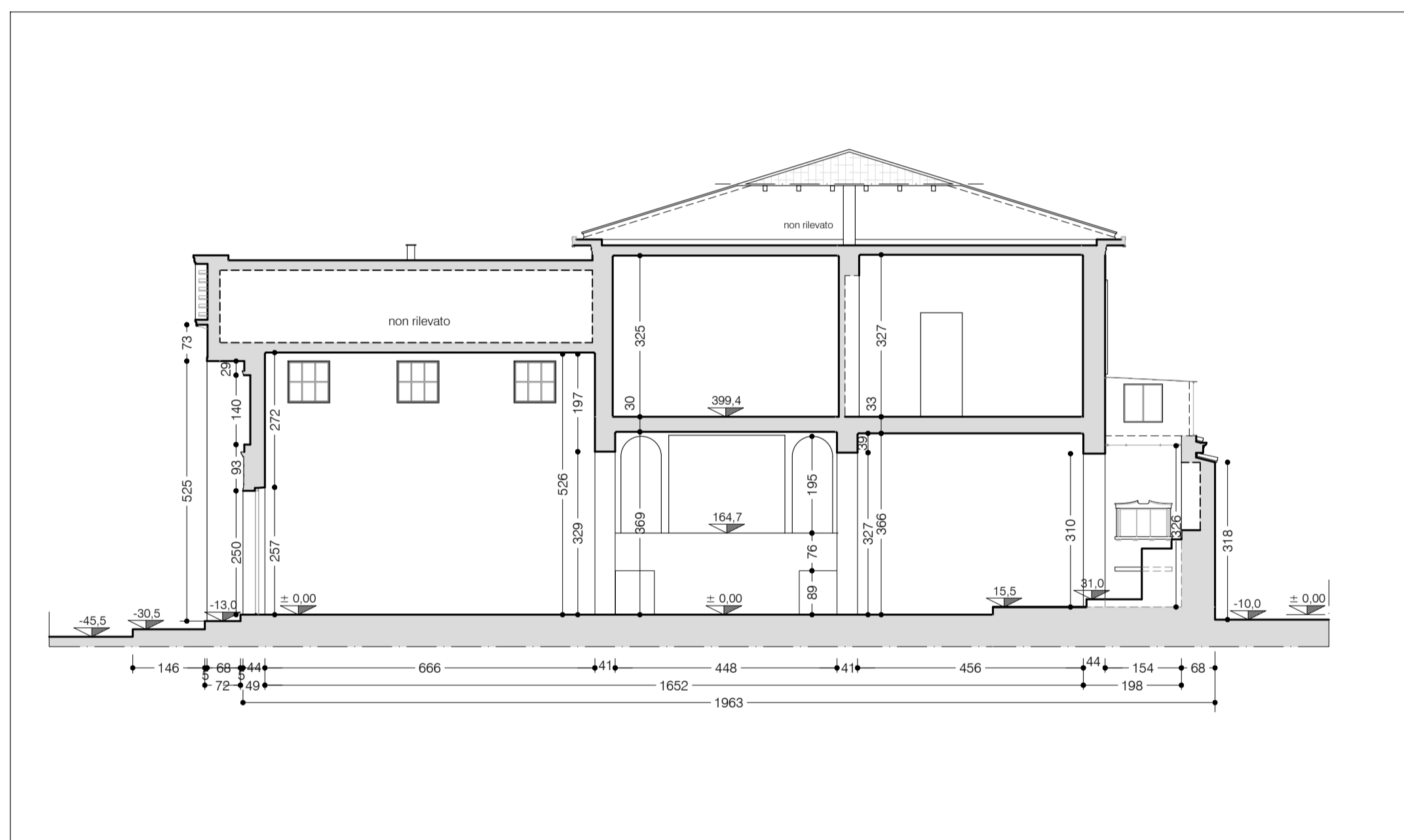

SEZIONE Y2

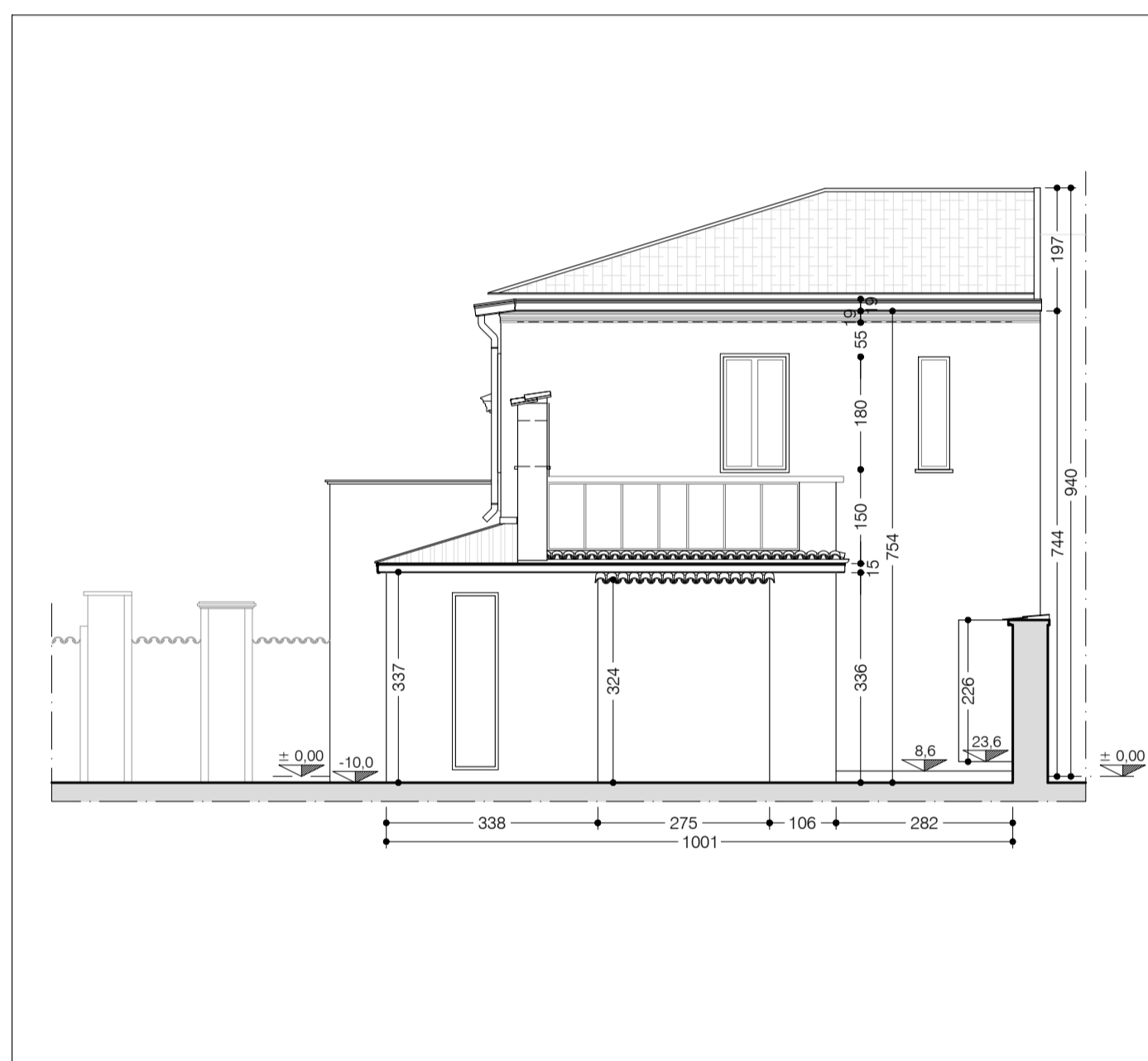

PROSPETTO NORD

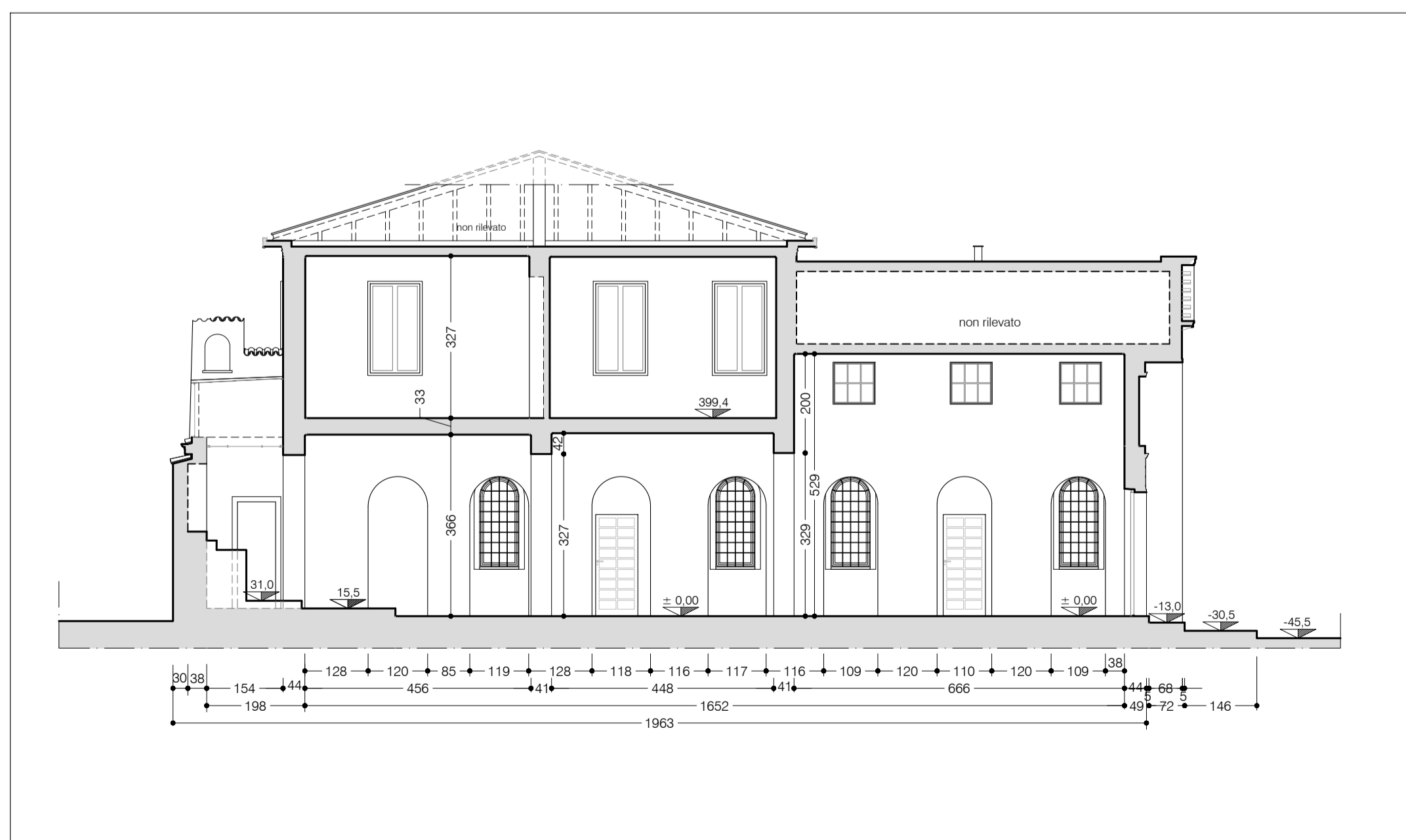

SEZIONE Y3

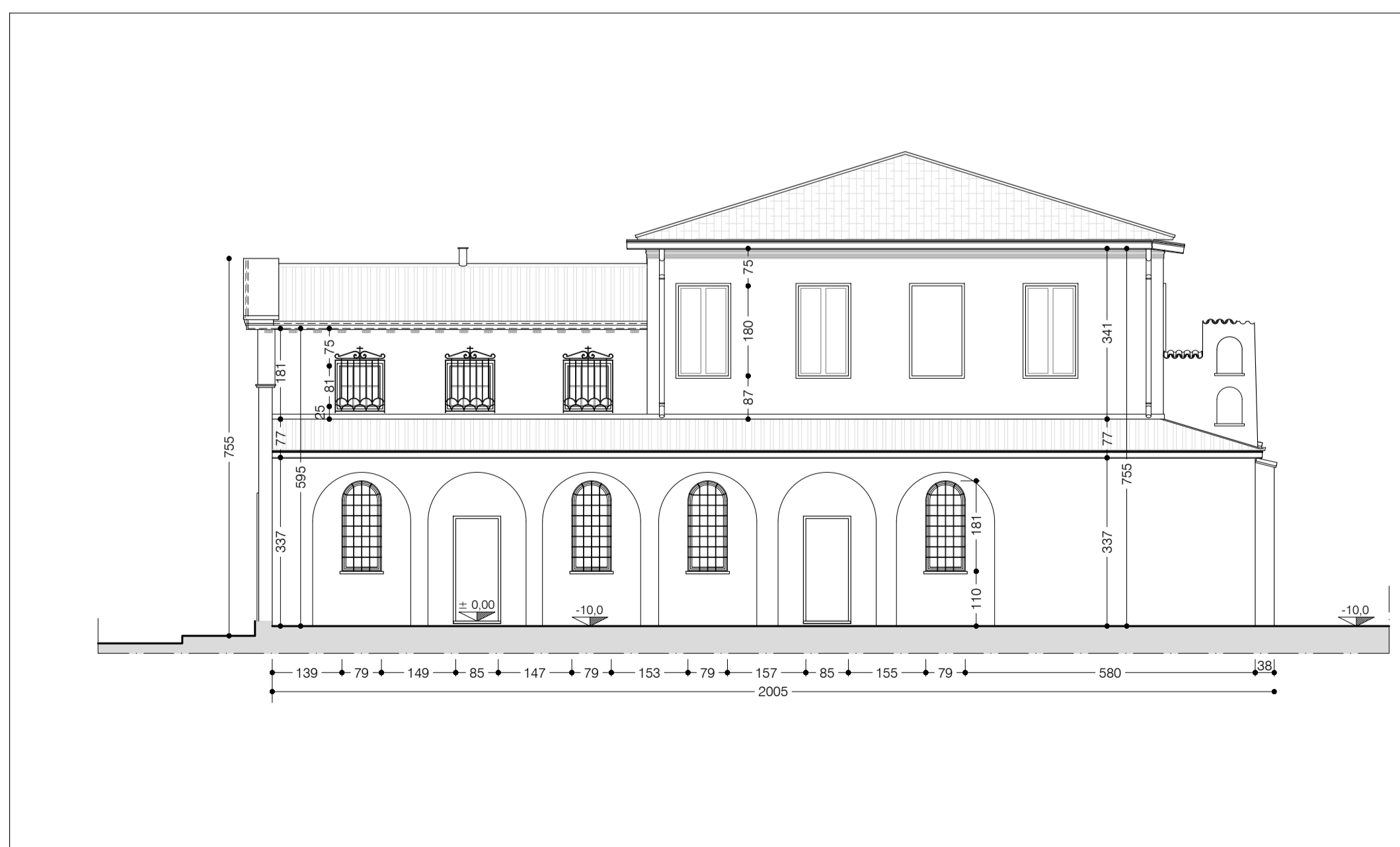

PROSPETTO EST

oggetto
EX CAPPELLA della **CLINICA SANTA MARIA**
 Via Boccaccio - 20831 SEREGNO (MB)

opere
RESTAURO - RIUSO FUNZIONALE - ELIMINAZIONE BARRIERE ARCHITETTONICHE
 Progettazione di spazi polifunzionali accessibili interni ed esterni per allestimenti, esposizioni virtuali ed eventi culturali

bando
 Luoghi da rigenerare. Restituire alle comunità attraverso la cultura luoghi abbandonati o sottoutilizzati
 Bandi 2024 - "Arte e Cultura" - Fondazione CARIPLO
SPAZIO LUCE - LUCA CRIPPA EXPERIENCE
 Rigenerare un'ex Cappella di Seregno attraverso l'Arte e l'Innovazione

- PROGETTO di FATTIBILITA' TECNICA ed ECONOMICA -



Città di Seregno

Comune di Seregno
 P.zza Martiri della Libertà 1 - 20831 SEREGNO (MB)
 Tel. 0362.263514 - 0362.263515
 e_mail: dir.lavoripubblici@seregno.info

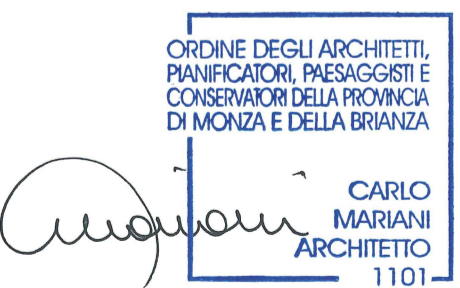

Carlo Mariani Architetto
 Via G. Giusti 21/b - 20831 SEREGNO (MB)
 Tel. 0362.284910 - Mob. 339.1503102
 e_mail: cm@carlomariani.eu

RILIEVO GEOMETRICO
 Sezione Y1 - Sezione Y2 - Sezione Y3
 Prospetto Sud su Via Boccaccio
 Prospetto Nord - Prospetto Est
 titolo elaborato

TAVOLA: **RG.02**
 scala: 1:100
 data: giugno 2024