

PROSPETTO SUD - Via Boccaccio

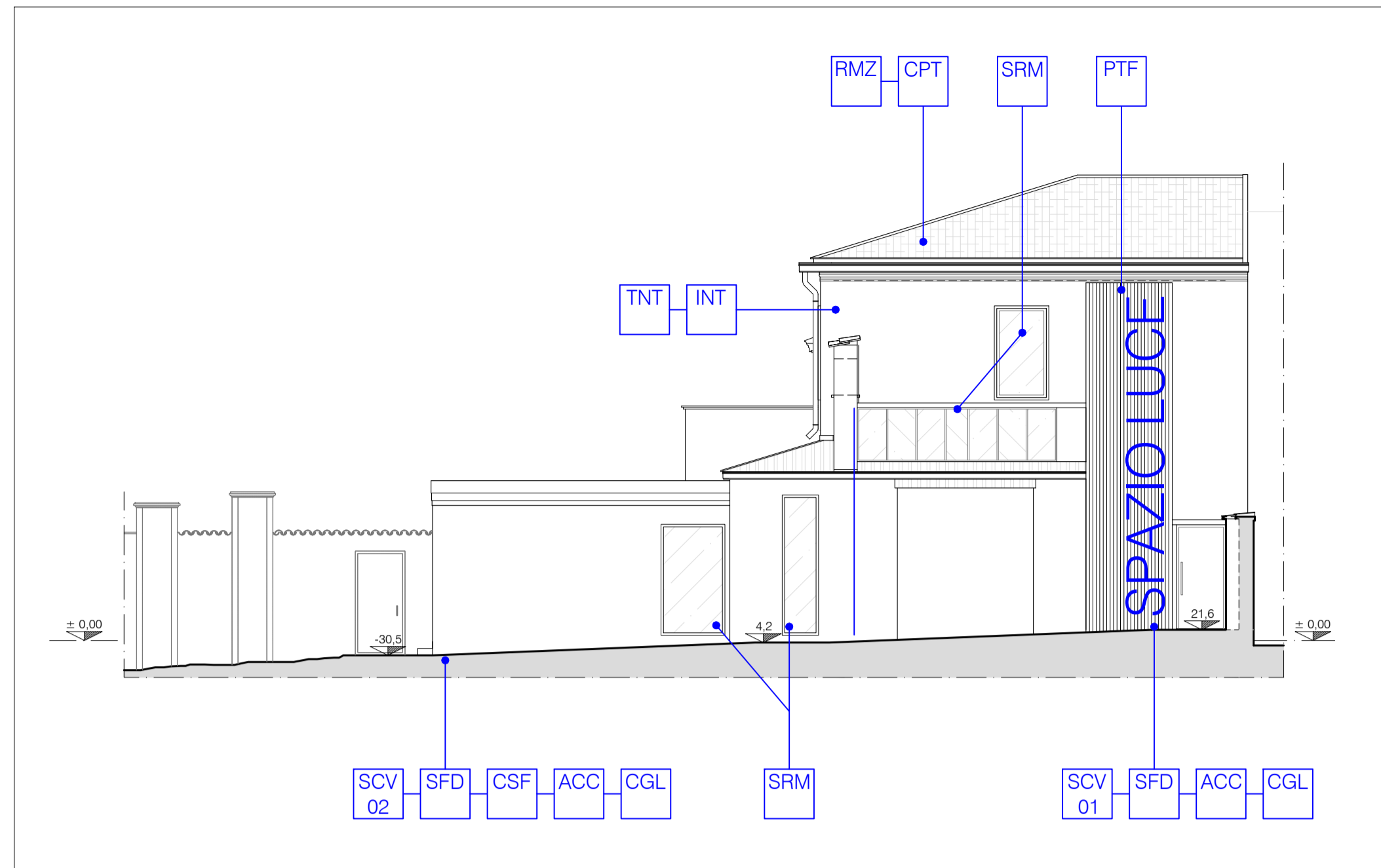

PROSPETTO NORD

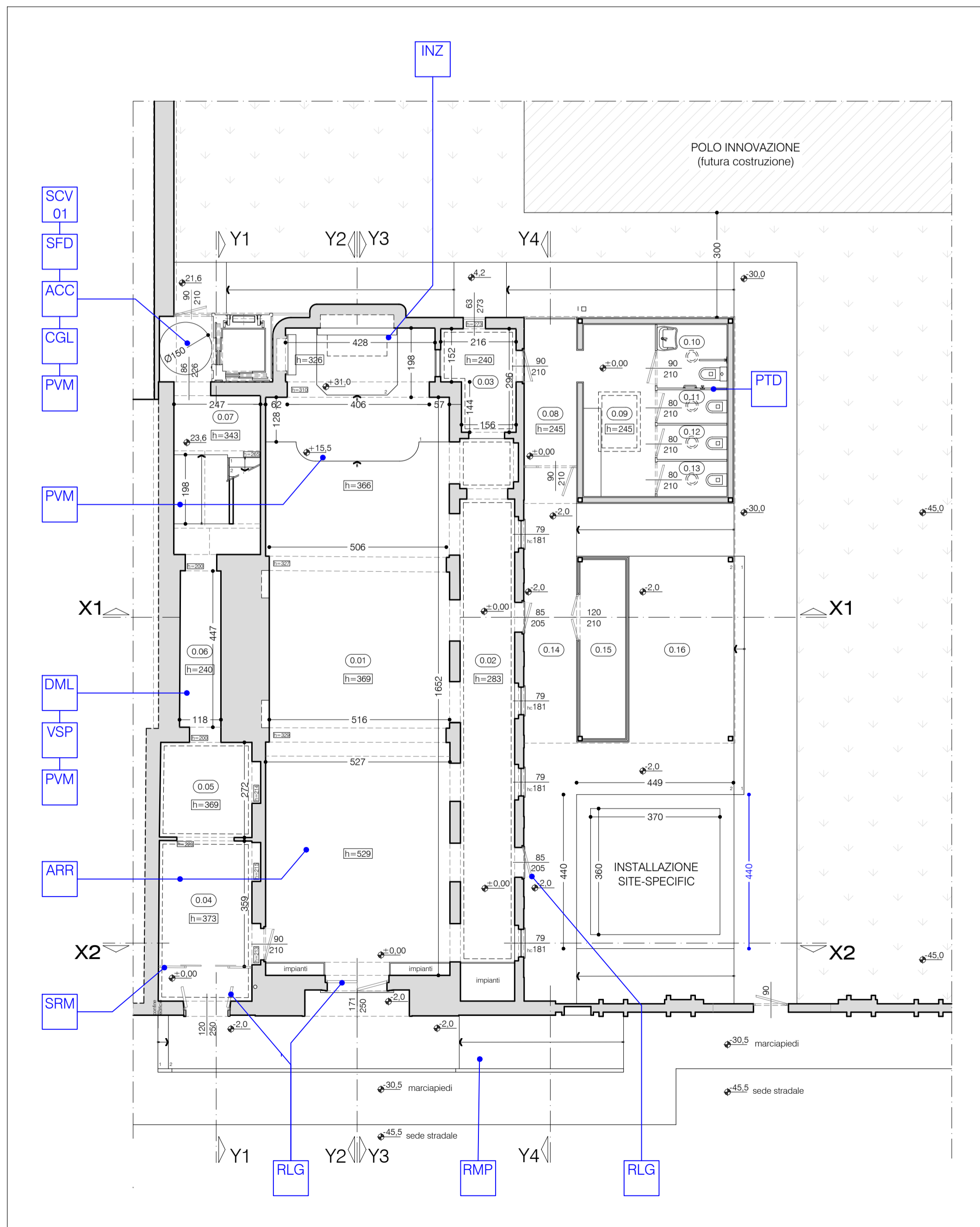

PIANTA PIANO TERRA

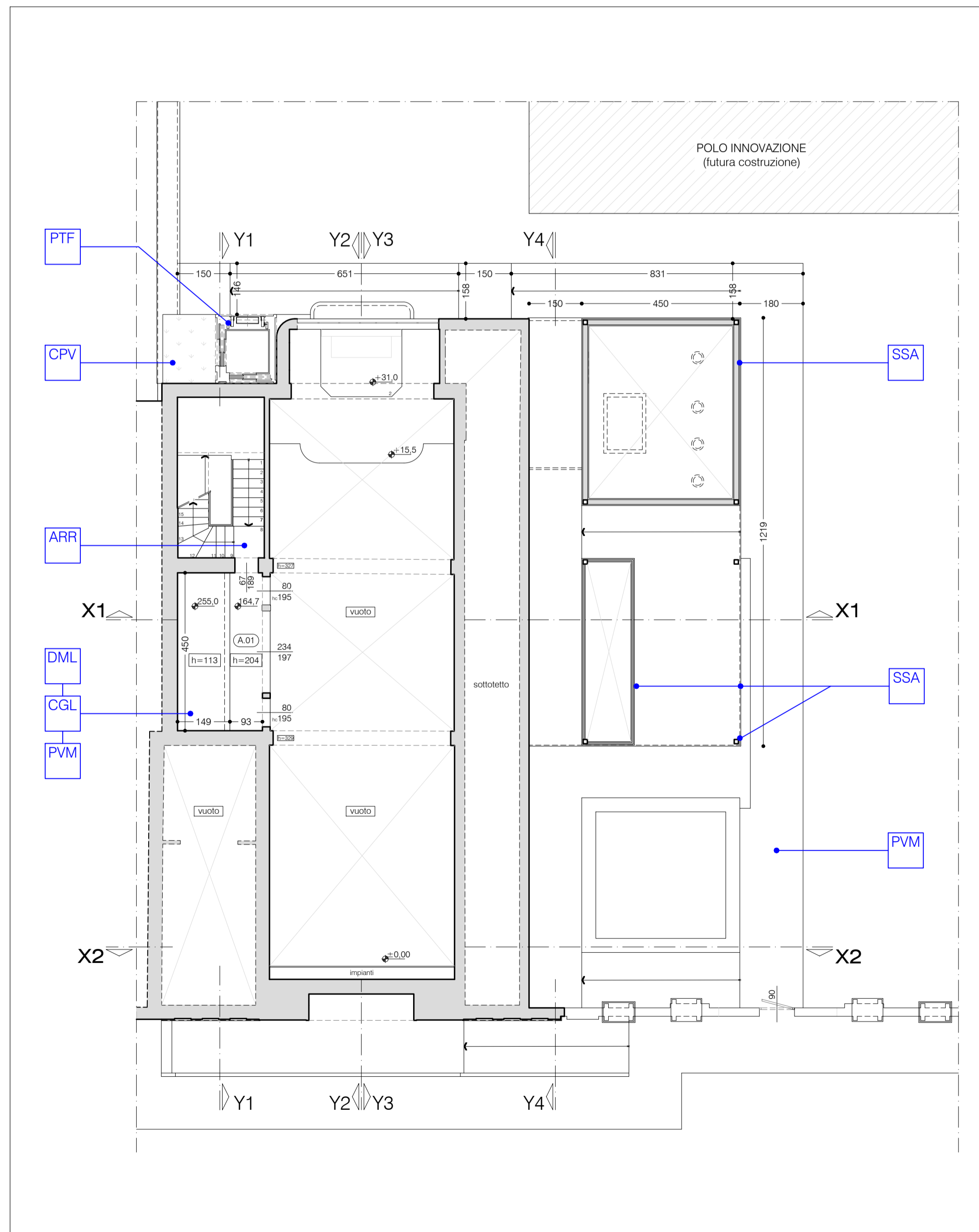

PIANTA AMMEZZATO

n. locale	sup. locale
0.01	92,71 mq.
0.02	23,18 mq.
0.03	5,52 mq.
0.04	9,53 mq.
0.05	7,09 mq.
0.06	5,24 mq.
0.07	11,99 mq.
0.08	6,28 mq.
0.09	10,07 mq.
0.10	3,63 mq.
0.11	1,92 mq.
0.12	1,92 mq.
0.13	1,92 mq.
0.14	11,81 mq.
0.15	6,64 mq.
0.16	16,03 mq.
<b>totale</b>	<b>215,48 mq.</b>

A.01	4,17 mq.
1.01	36,12 mq.
1.02	4,26 mq.
1.03	3,96 mq.
1.04	15,64 mq.
1.05	7,74 mq.
<b>totale</b>	<b>67,72 mq.</b>

terrazzo	20,77 mq.
----------	-----------

- N.B. Per le voci complete si vedano la Relazione Tecnica o il Computo Metrico Estimativo
- |     |                            |        |   |
|-----|----------------------------|--------|---|
| ACC | Acciaio per armature       | PRT    | Protezioni anticendio                               |
| ALL | Allestimenti               | PTD    | Pareti divisorie a secco                            |
| ARR | Arrotatura pavimenti       | PTF    | Piattaforma elevatrice                              |
| CND | Consolidamento             | PVM    | Pavimento   |
| CGL | Conglomerati               | RLG    | Restauro legno                                      |
| CPT | Copertura                  | RMP    | Rampa in acciaio e pietra                           |
| CPV | Copertura: verde estensivo | RMZ    | Rimozione   |
| CSF | Casseforme                 | RNF    | Rinforzo strutturale                                |
| CTS | Controsoffitto             | RSC    | Raschiature e sverniciature                         |
| DML | Demolizioni                | SCV 01 | Scavo a mano  |
| FDZ | Fondazioni cls             | SCV 02 | Scavo a macchina                                    |
| IMP | Impermeabilizzazioni       | SFD    | Sottofondazioni                                     |
| INT | Intonaci                   | SMN    | Rimozione pavimento e sottofondo                    |
| INZ | Integrazione marmi         | SSA    | Sistema stratificato a secco con profili in acciaio |
| LCR | Lucernari                  | SRM    | Serramenti  |
| LTT | Lattinerie                 | STF    | Sottofondo  |
| LVT | Linea Vita                 | TNT    | Tinteggiature                                       |
| MTT | Posa mattonelle            | VLT    | Velette di raccordo controsoffitto                  |
| MVM | Movimentazioni e trasporti | VRN    | Verniciature  |
| PNT | Puntellatura provvisoria   | VSP    | Vespaio aereo                                       |

oggetto  
**EX CAPPELLA della CLINICA SANTA MARIA**  
 Via Boccaccio - 20831 SEREGNO (MB)

opere  
**RESTAURO - RIUSO FUNZIONALE - ELIMINAZIONE BARRIERE ARCHITETTONICHE**  
 Progettazione di spazi polifunzionali accessibili interni ed esterni per allestimenti, esposizioni virtuali ed eventi culturali

bando  
 Luoghi da rigenerare. Restituire alle comunità attraverso la cultura luoghi abbandonati o sottoutilizzati  
 Bandi 2024 - "Arte e Cultura" - Fondazione CARIPLO  
**SPAZIO LUCE - LUCA CRIPPA EXPERIENCE**  
 Rigenerare un'ex Cappella di Seregno attraverso l'Arte e l'Innovazione

- PROGETTO di FATTIBILITA' TECNICA ed ECONOMICA -



Città di Seregno  
 Comune di Seregno  
 P.zza Martiri della Libertà 1 - 20831 SEREGNO (MB)  
 Tel. 0362.263514 - 0362.263515  
 e\_mail: dir.lavoripubblici@seregno.info

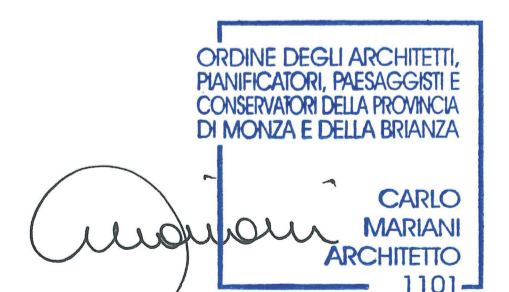

Carlo Mariani Architetto  
 Via G. Giusti 21/b - 20831 SEREGNO (MB)  
 Tel. 0362.284910 - Mob. 339.1503102  
 e\_mail: cm@carlomariani.eu